INVENTERING AV BEFINTLIGA VATTEN-, AVLOPP- OCH ELLEDNINGAR

D - SUN 31 §
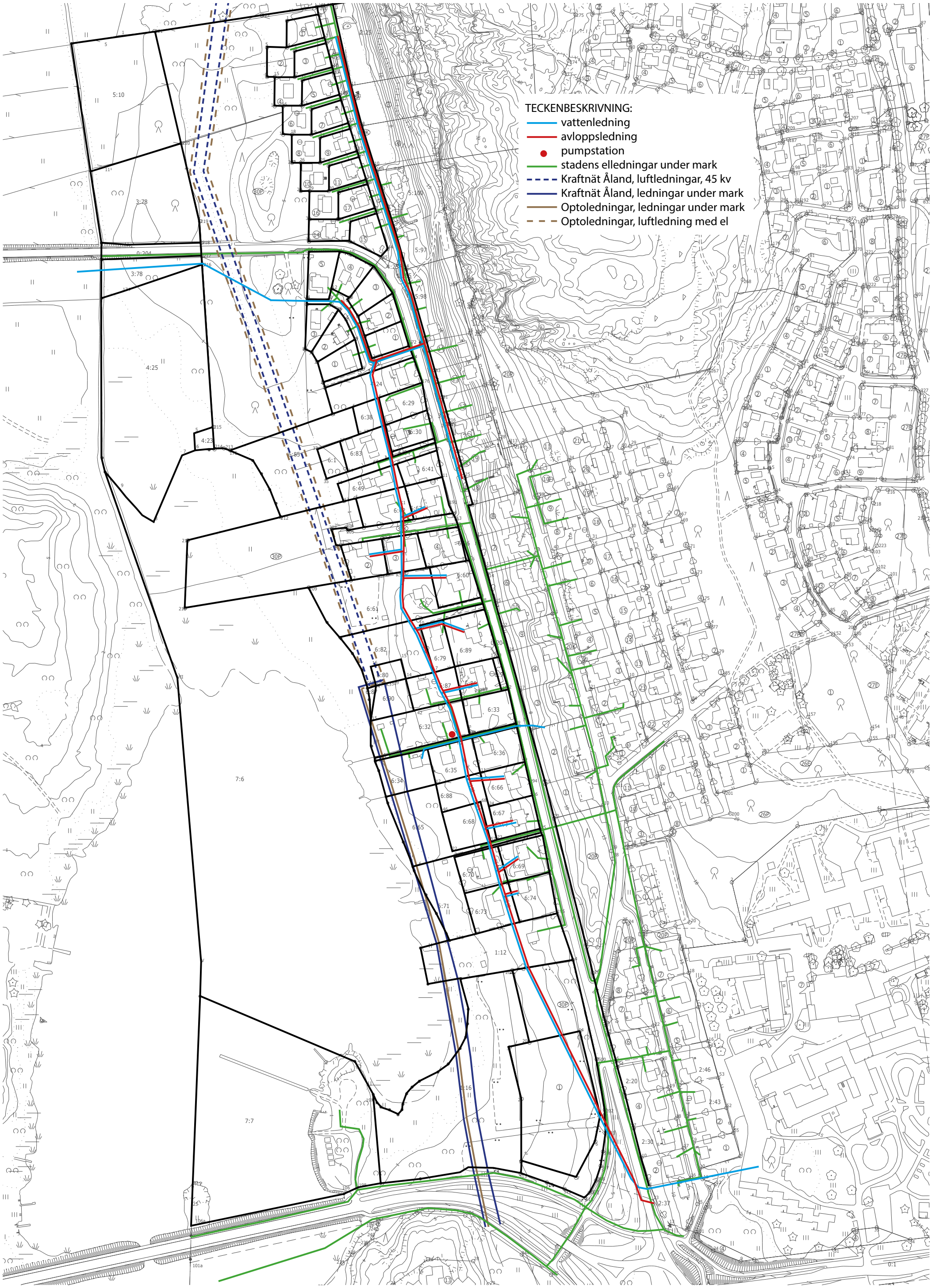
Stadsarkitektkansliet, mars 2019