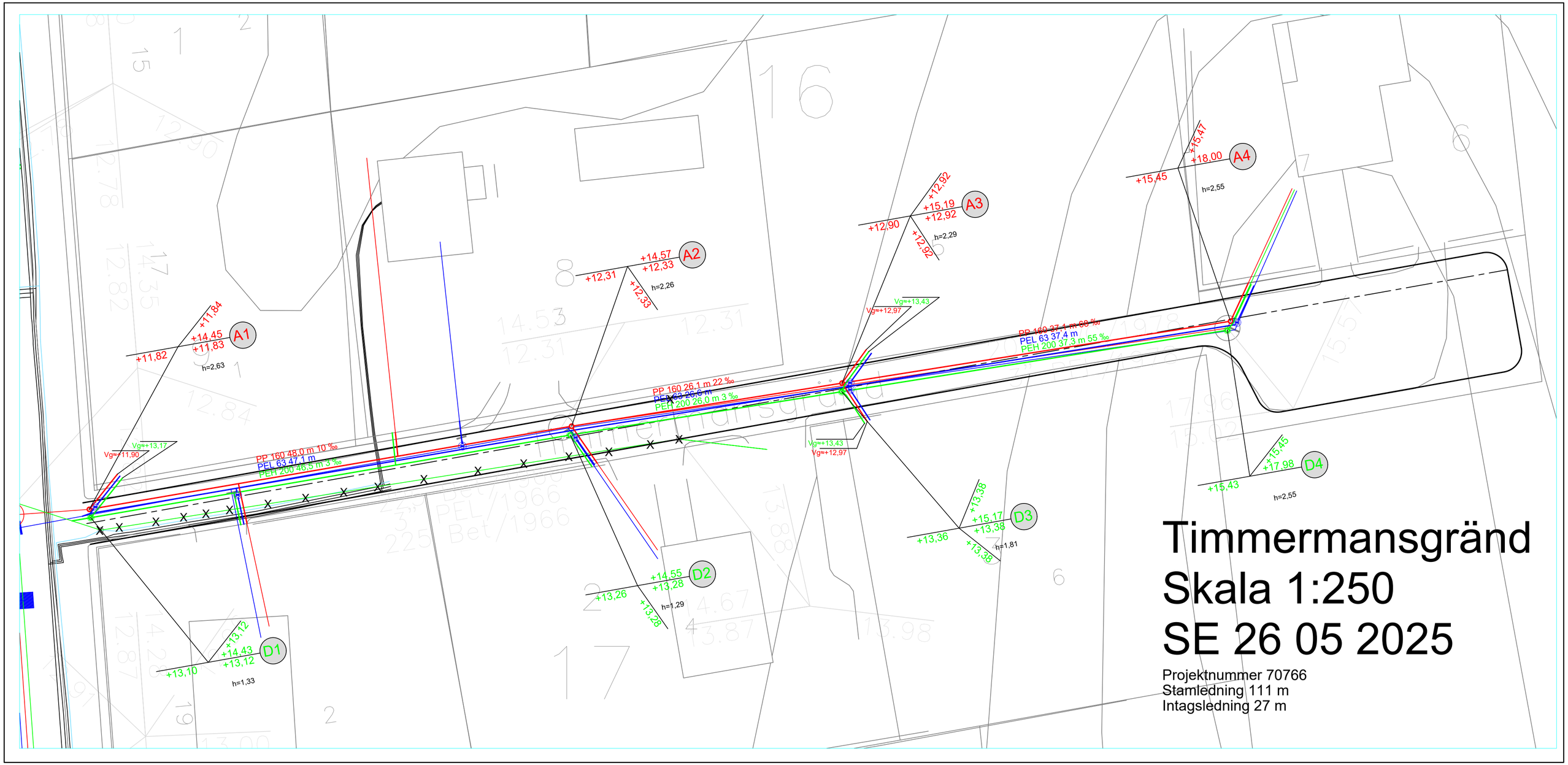
A1
+11,82
+11,84
+14,45
+11,83
h=2,63
A2
+12,31
+14,57
+12,33
+12,33
h=2,26
A3
+12,90
+12,92
+15,19
+12,92
+12,92
h=2,29
A4
+15,45
+15,47
+18,00
h=2,55
D1
+13,10
+13,12
+14,43
+13,12
h=1,33
D2
+13,26
+14,55
+13,28
+13,28
h=1,29
D3
+13,36
+13,38
+15,17
+13,38
+13,38
h=1,81
D4
+15,43
+15,45
+17,98
h=2,55
Vg=+13,17
Vg=+11,90
PP 160 48,0 m 10 ‰
PEL 63 47,1 m
PEH 200 46,5 m 3 ‰
PP 160 26,1 m 22 ‰
PEL 63 26,0 m
PEH 200 26,0 m 3 ‰
Vg=+13,43
Vg=+12,97
Vg=+13,43
Vg=+12,97
PP 160 37,4 m 68 ‰
PEL 63 37,4 m
PEH 200 37,3 m 55 ‰
Timmermansgränd
Timmermansgränd
Timmermansgränd
PEL/1966
Bet/1966
PEL/1966
Bet/1966
Timmermansgränd
Skala 1:250
SE 26 05 2025
Projektnummer 70766
Stamledning 111 m
Intagsledning 27 m